ACCUEIL DES SUPPLÉANTS

VISIO

23 SEPTEMBRE 2020

bienvenu
#70147135

L'ENSEIGNEMENT CATHOLIQUE DANS LA MANCHE

- 88 SUPPLÉANTS .
- 53 EN POSTE AU 18/09/2020
- 46 À L'ANNÉE…
- VOUS REPRÉSENTEZ DONC UN CORPS IMPORTANT DANS L'EC DE LA MANCHE!

Enseignement
Catholique
de la Manche

L'ENSEIGNEMENT CATHOLIQUE DE LA MANCHE, C'EST…

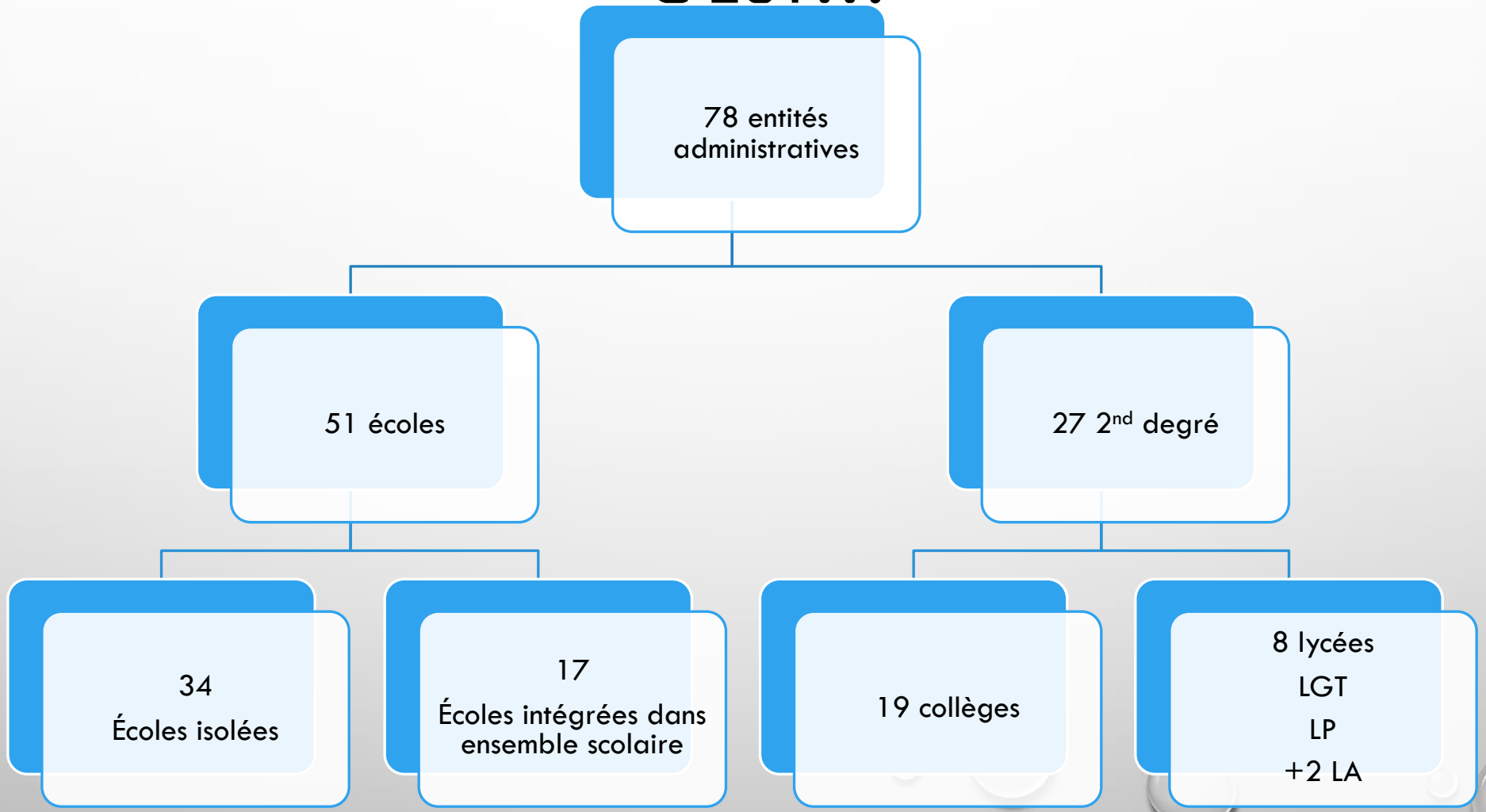

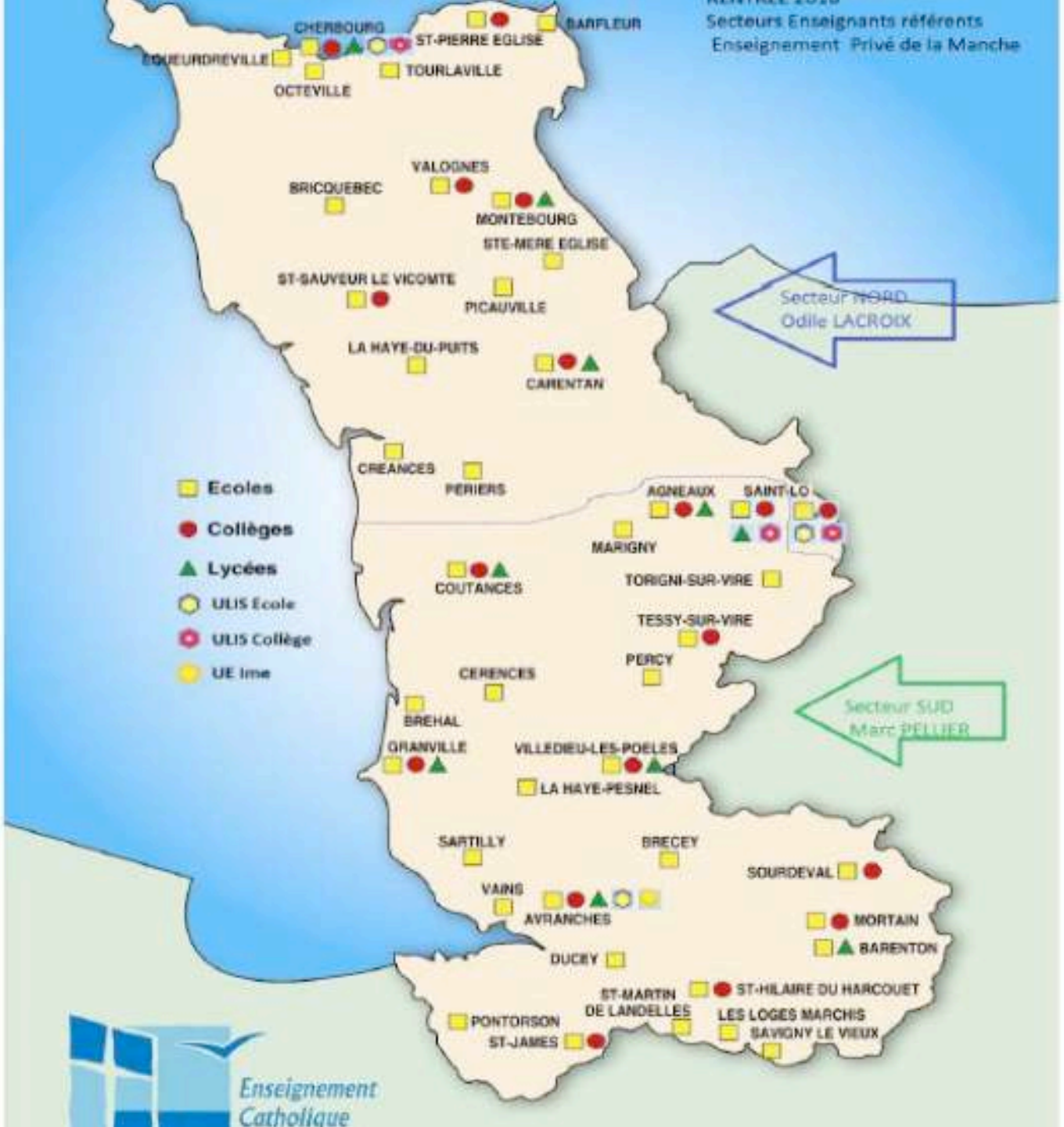
Secteurs Enseignants référents
Enseignement Privé de la Manche
CHERBOURG
ST-PIERRE EGLISE
BARFLEUR
EQUEURDREVILLE
OCTEVILLE
TOURLAVILLE
VALOGNES
BRICQUEBEC
MONTEBOURG
STE-MERE EGLISE
ST-SAUVEUR LE VICOMTE
PICAUVILLE
LA HAYE-DU-PUITS
CARENTAN
CREANCES
PERIERS
AGNEAUX
SAINT-LO
MARIGNY
COUTANCES
TORIGNI-SUR-VIRE
TESSY-SUR-VIRE
PERCY
CERENCES
BREHAL
GRANVILLE
VILLEDIEU-LES-POELES
LA HAYE-PESNEL
SARTILLY
BREGEY
SOURDEVAL
VAINS
AVRANCHES
MORTAIN
BARENTON
DUCEY
ST-MARTIN DE LANDELLES
ST-HILAIRE DU HARCOUET
PONTORSON
ST-JAMES
LES LOGES MARCHIS
SAVIGNY LE VIEUX
Ecoles
Collèges
Lycées
ULIS Ecole
ULIS Collège
UE Ime
Secteur NORD
Odile LACROIX
Secteur SUD
Marc PELLIER
Enseignement Catholique

MAIS ENCORE !…

- PLUS DE 18000 ÉLÈVES SCOLARISÉS DANS L'EC DANS LA MANCHE
- UN PEU MOINS DE 9000 DANS LE 1ER DEGRÉ.
- 430 ENSEIGNANTS 1ER DEGRÉ, AU TOTAL(TITULAIRES, ÉTUDIANTS, SUPPLÉANTS À L'ANNÉE)…SOIT ENVIRON 370 ENSEIGNANTS TITULAIRES (1ER DEGRÉ)

LA DDEC, KEZAKO ?!....

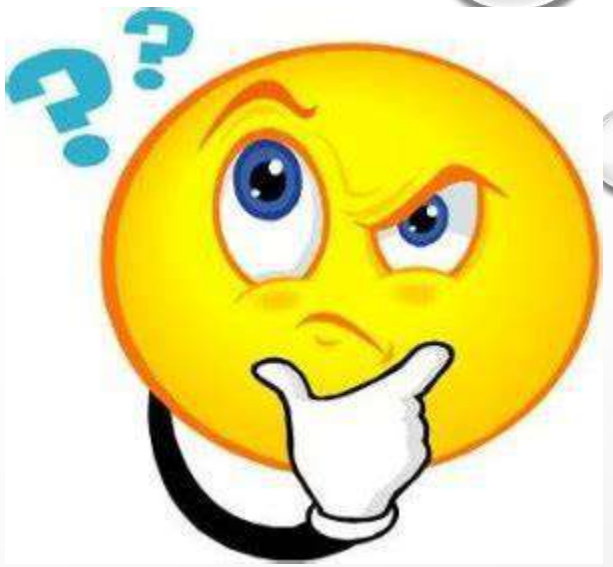

- MR LECHAPELAYS- DIRECTEUR DIOCÉSAIN
- MR SERGE LECLERC- ATTACHÉ DE GESTION
- MMES VÉRONIQUE BARBIER/AURÉLIE ROYAN- COMPTABLES
- MME ANNE-SOPHIE MONTAIGNE, COMPTABLE
- MME DOROTHÉE GERVAISE- ACCUEIL- SECRÉTAIRE
- MR VINCENT CASANOVA/ MR JONATHAN MABIRE- APS
- MME PAULINE HATTE- PSYCHOLOGUE SECTEUR CENTRE-SUD
- MME JUSTINE JORET-PSYCHOLOGUE SECTEUR NORD (MAYALENE BESSON)
- MME ANNICK LEBLAY- CHARGÉE DE MISSION

CONTACT:

- 02.33.45.12.71

- DDEC50@URECBN.ORG
- ANNICK LEBLAY: ANIMATION.DDEC50@URECBN.ORG

QUELQUES PRÉCISIONS ADMINISTRATIVES

- DOSSIER SAAR: VÉRIFIER RÉGULIÈREMENT SON ACTUALITÉ, ET LE REMETTRE À JOUR.
- RÉACTIVITÉ AUX MESSAGES TÉLÉPHONIQUES.
- DOCUMENTS À FOURNIR: SI 1ÈRE SUPPLÉANCE: CARTE IDENTITÉ-RIB-PHOTOCOPIE DIPLÔME

SINON PENSER À SIGNER PV D'INSTALLATION LE 1ER JOUR+ BILAN LE DERNIER JOUR.

- NOMINATION DES SUPPLÉANTS.
- LA DDEC TRAVAILLE EN LIEN AVEC RECTORAT:

DPEP: MR DANQUIGNY

DIRECTEUR ACADÉMIQUE: INTÉRIMAIRE:: M. BOURRÉE

CHAQUE SECTEUR EST RELIÉ À UNE CIRCONSCRIPTION DIRIGÉE PAR UN IEN.

QUEL CADRE D'EXERCICE PROFESSIONNEL POUR LE SUPPLÉANT?

- REMPLACE UN ENSEIGNANT DONC ENDOSSE LES OBLIGATIONS DE SERVICE IDENTIQUES:
- 24H HEBDOMADAIRES DEVANT ÉLÈVES+ 108H.
- SURVEILLANCES RÉCRÉATIONS …
- …ET S'INSCRIRE DANS LA LOGIQUE DE L'ÉCOLE SI AUTRES CHARGES (CANTINE, ÉTUDE…)
- ACCUEIL DES PARENTS
- COMMUNICATION AVEC ÉQUIPE ET CE

QUEL CADRE INSTITUTIONNEL?

- **LE RÉFÉRENTIEL DES COMPÉTENCES PROFESSIONNELLES** DES MÉTIERS DU PROFESSORAT ET DE L'ÉDUCATION (BO N° 30 DU 25 JUILLET 2013) :
- HTTPS://WWW.EDUCATION.GOUV.FR › PID25535 › BULLETIN_OFFICIEL

- **LE SOCLE COMMUN** DES CONNAISSANCES, DES COMPÉTENCES ET DE CULTURE.(DÉCRET DU 31 MARS 2015)
- HTTPS://EDUSCOL.EDUCATION.FR/PID21473-CID86943/LE-SOCLE-COMMUN.HTML

- **LES PROGRAMMES D'ENSEIGNEMENT**
- CYCLE 1 (26 MARS 2015):
- HTTPS://EDUSCOL.EDUCATION.FR/PID33040/PROGRAMME-RESSOURCES-ET-EVALUATION.HTML
- ÉLÉMENTAIRE (24 NOVEMBRE 2015 ET AJUSTEMENTS EN JUILLET 2018)
- HTTPS://EDUSCOL.EDUCATION.FR/CID49225/L-ECOLE-ELEMENTAIRE.HTML
- SITESDE RESSOURCES: EDUSCOL/ PLATEFORME CAP ÉCOLE INCLUSIVE/ RÉSEAU CANOPÉ

QUELLES RESSOURCES ?

- L'ÉQUIPE, LE DIRECTEUR.
- LES DOCUMENTS LAISSÉS DANS LA CLASSE: PROGRAMMATIONS, PROGRESSIONS, OUTILS DES ÉLÈVES.
- LES MANUELS ET LE MATÉRIEL PRÉSENT DANS LA CLASSE.
- DES SITES D'ACCOMPAGNEMENT: EDUSCOL, BLOGS DIVERS…
- LA DDEC: CONSEIL PÉDAGOGIQUE
- LES FORMATIONS PROPOSÉES PAR FORMIRIS
- ET HORS TEMPS DE SUPPLÉANCES, ALLER DANS ÉCOLES OBSERVER LES PRATIQUES.

QUELQUES PRÉCONISATIONS

- NE JAMAIS RESTER ISOLÉ: S'APPUYER SUR LE CE, L'ÉQUIPE, L'INSTITUTION.
- PRENDRE LE TEMPS DE S'INFORMER AVANT D'ARRIVER: NIVEAU DE CLASSE, HORAIRES DE L'ÉCOLE, HABITUDES, SURVEILLANCES….
- DEVANT LES ÉLÈVES, ADOPTER UNE POSTURE SEREINE ET ASSURÉE.
- DEMANDER CONSEILS ET AIDE SI BESOIN.
- ANTICIPER LA PRÉPARATION ET LES ÉLÉMENTS QUI EN DÉCOULENT.

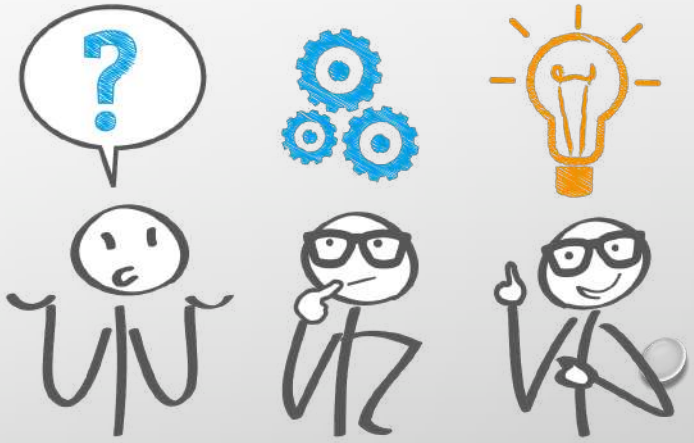

DATES A RETENIR

- *TEMPS DE FORMATION ET D'ACCOMPAGNEMENT:*
- CYCLE 1: MERCREDI 7 OCTOBRE 2020: 10H-13H À L'INSTITUT D'AGNEAUX
- CYCLE 2: MERCREDI 25 NOVEMBRE 2020: 10H-13H À L'ÉCOLE DU BON SAUVEUR- ST LÔ
- CYCLE 3: MERCREDI 6 JANVIER 2021 : 9H30-12H30 À LA DDEC
- MERCREDI 7 AVRIL 2021: TOUS CYCLES : THÉMATIQUE À PRÉCISER .

J'essaie toujours de faire ce que je ne sais pas faire,
c'est ainsi que j'espère apprendre à le faire.
(Pablo Picasso)
QQcitations